



SORBONNE UNIVERSITE

1, Rue de la SORBONNE 75005 paris



TRAVAUX D'INSTALLATION D'UN MICROSCOPE ELECTRONIQUE EN TRANSMISSION SUR LE CAMPUS PIERRE ET MARIE CURIE

CARNET DE DETAILS MICROSCOPE ROOM

PLANS COTÉS

PHASE : DCE

Maître d'ouvrage :

SORBONNE UNIVERSITE

18, rue de la sorbonne
75005 Paris



Bureau d'études :

BIM INGENIERIE

21, rue Edouard Belin
92500 Rueil-Malmaison



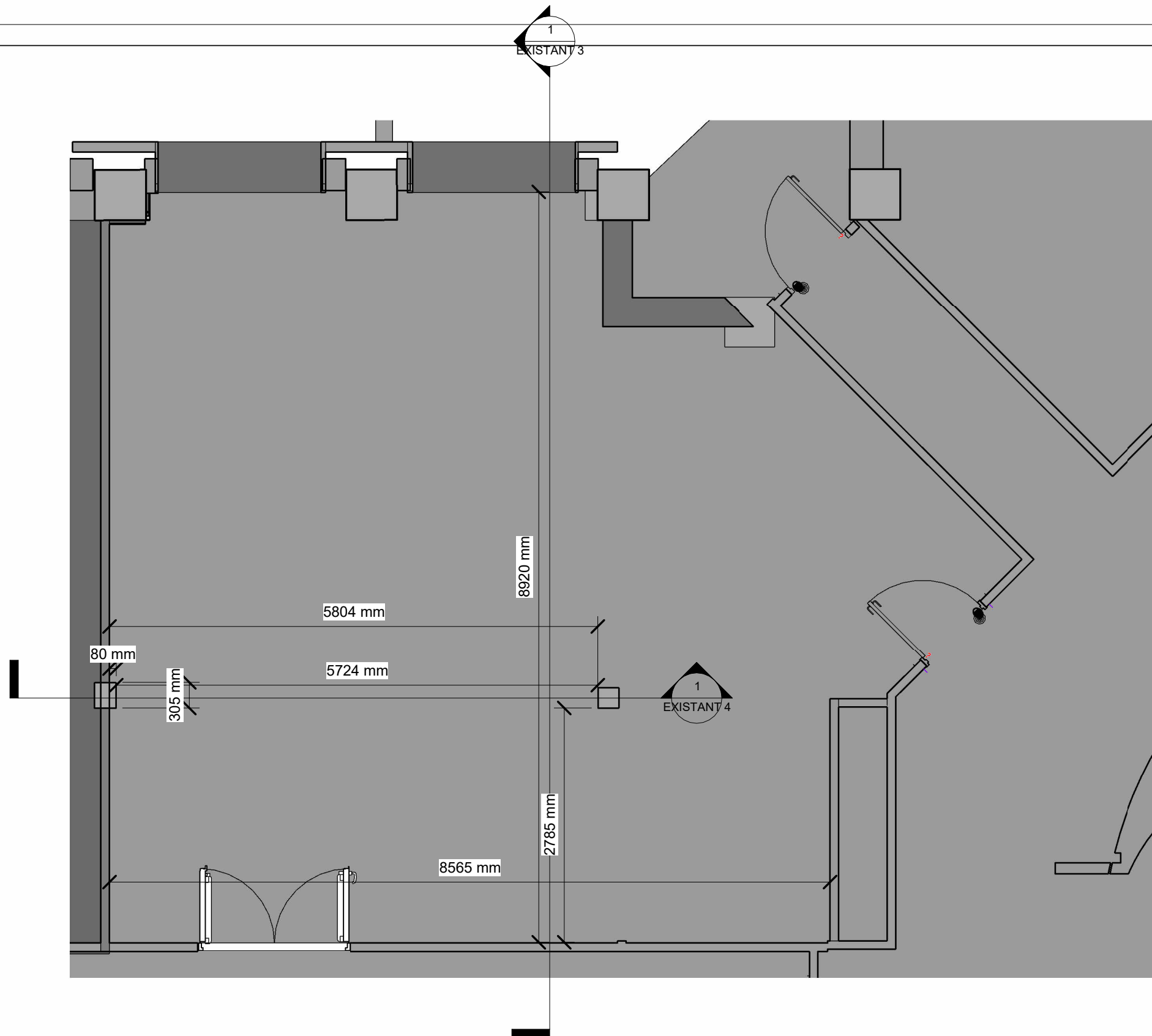

BIM INGENIERIE



21, Avenue Edouard Belin
92500 Rueil-Malmaison

SORBONNE UNIVERSITE

PHASE : DCE

PLAN RDC

EXISTANT 1

Date	05/02/2025	Indice: C		Echelle	
Dessiné par	F.Y				
Vérifié par	B.T			1 : 50	

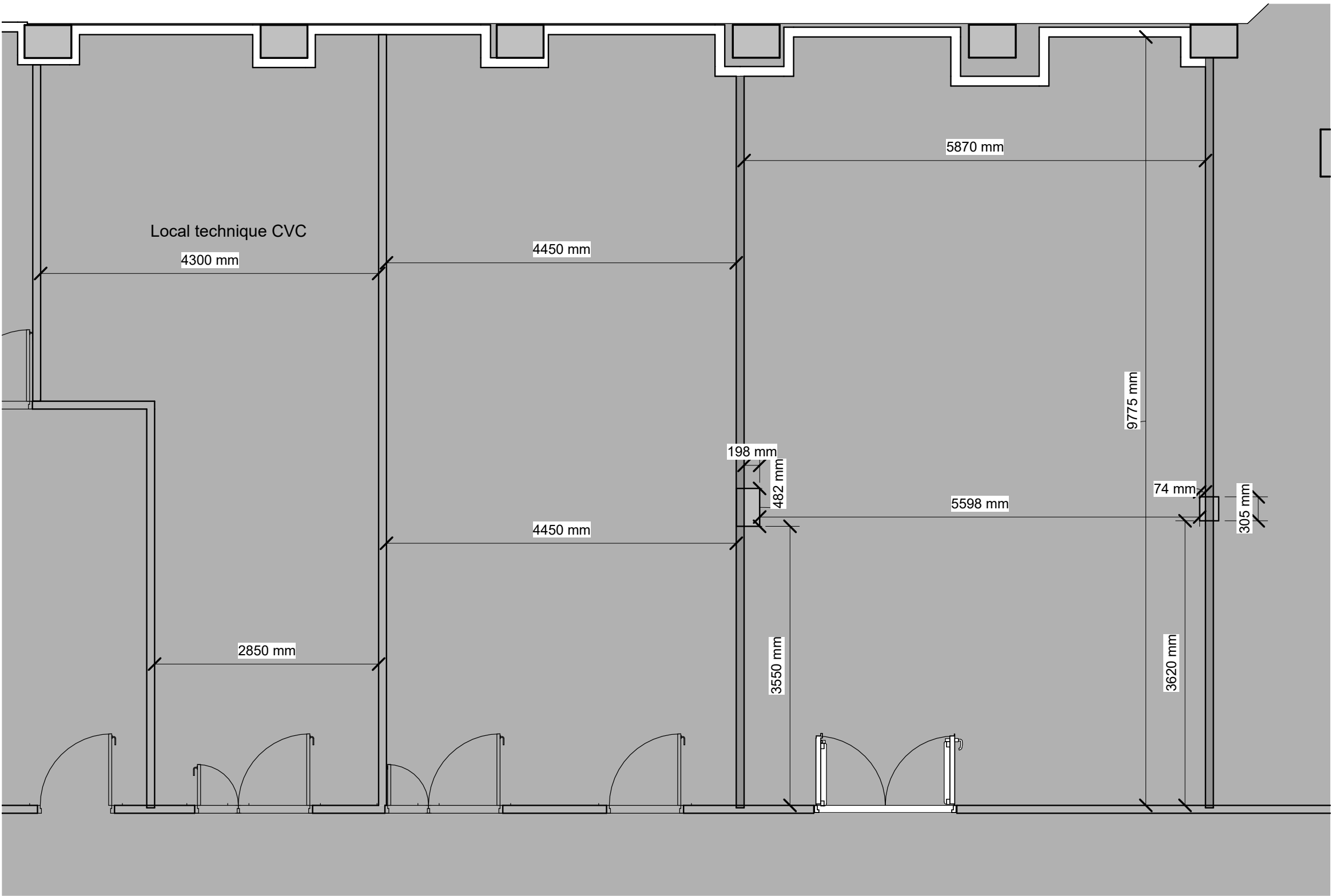

BIM INGENIERIE



21, Avenue Edouard Belin
92500 Rueil-Malmaison

SORBONNE UNIVERSITE

PHASE : DCE

PLAN SOUS SOL

EXISTANT 2

Date	05/02/2025	Indice: C	
Dessiné par	F.Y		
Vérifié par	B.T	Echelle	1 : 50

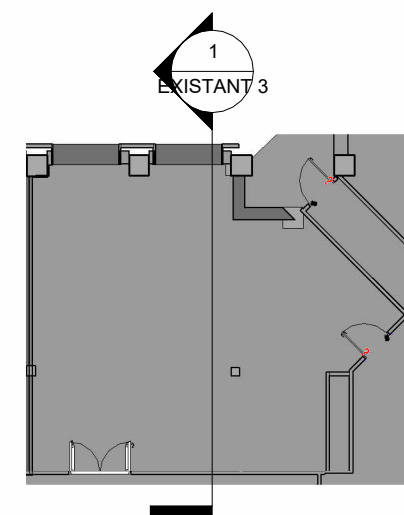
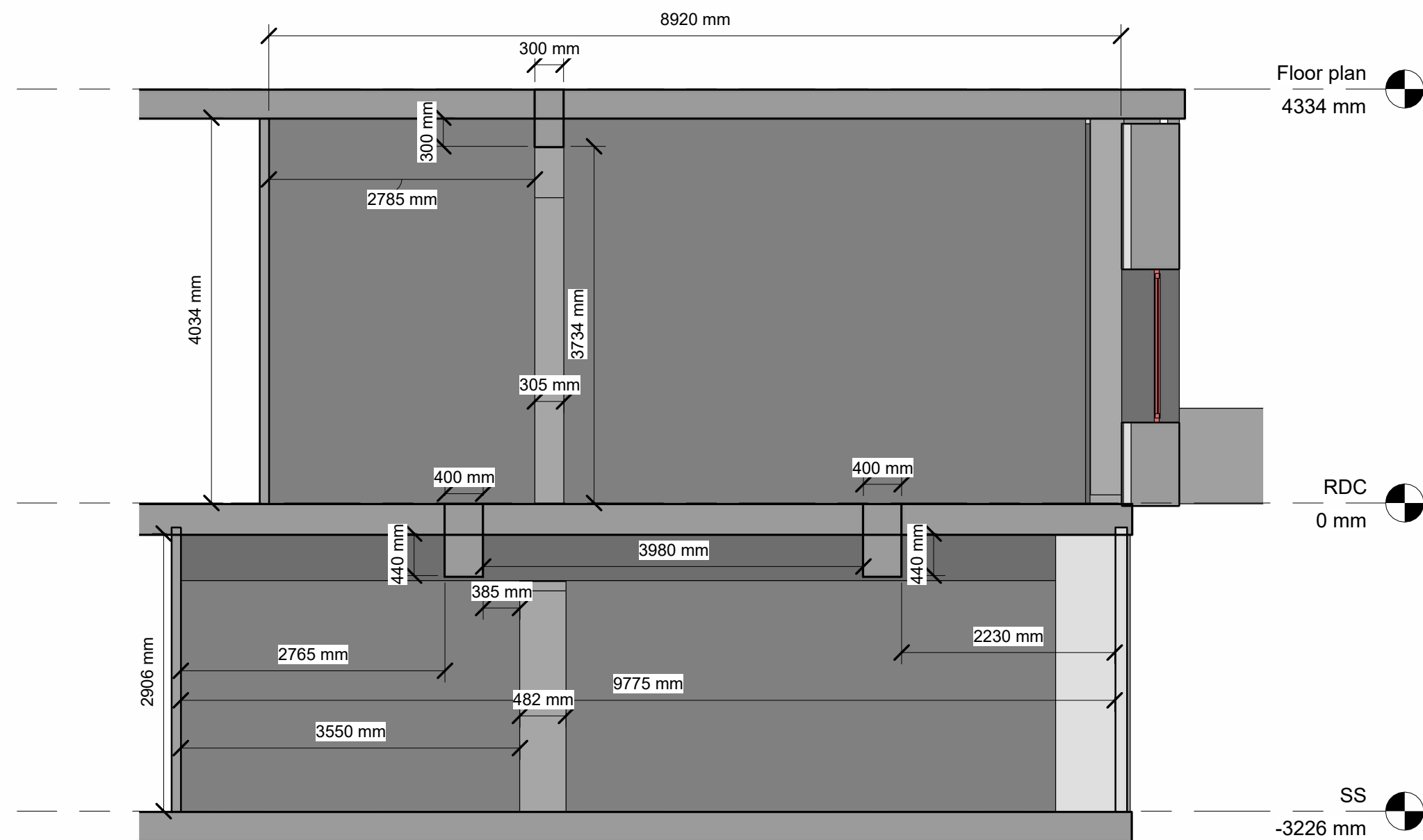

BIM INGENIERIE



21, Avenue Edouard Belin
92500 Rueil-Malmaison

SORBONNE UNIVERSITE

PHASE : DCE

COUPE 1

EXISTANT 3

Date	05/02/2025			
Dessiné par	F.Y			
Vérifié par	B.T	Indice: C	Echelle	Comme indiqué

30/01/2025 09:51:29

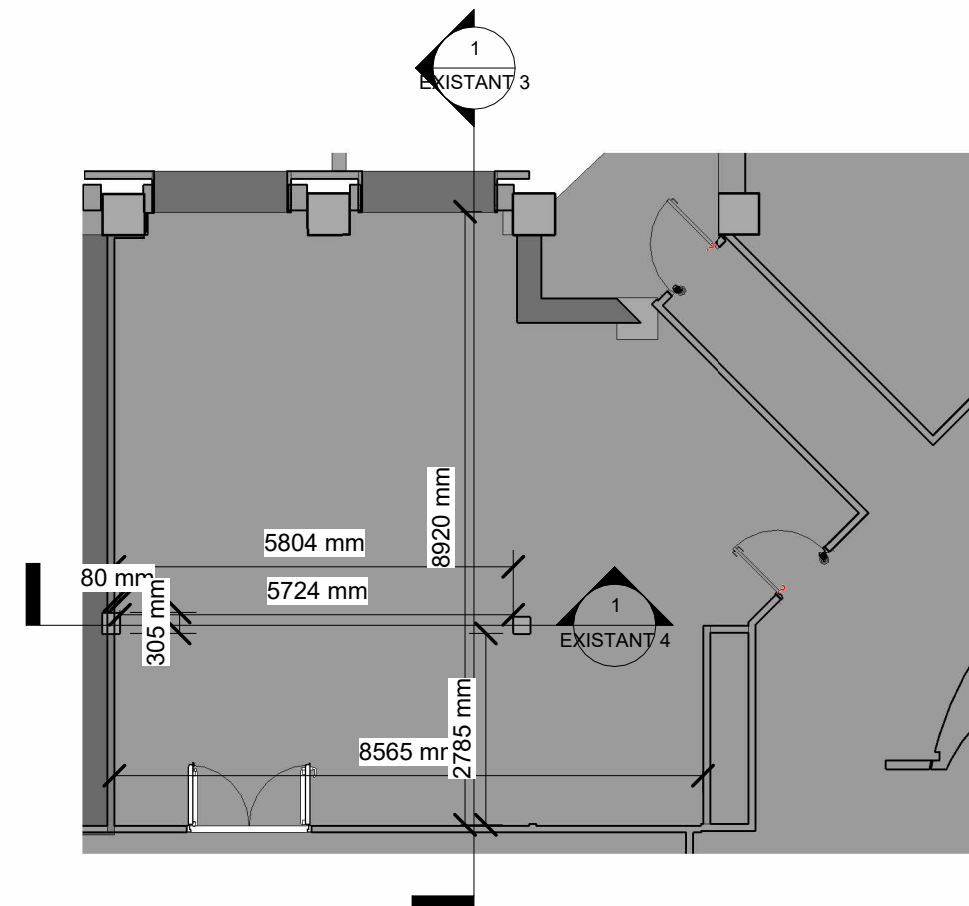
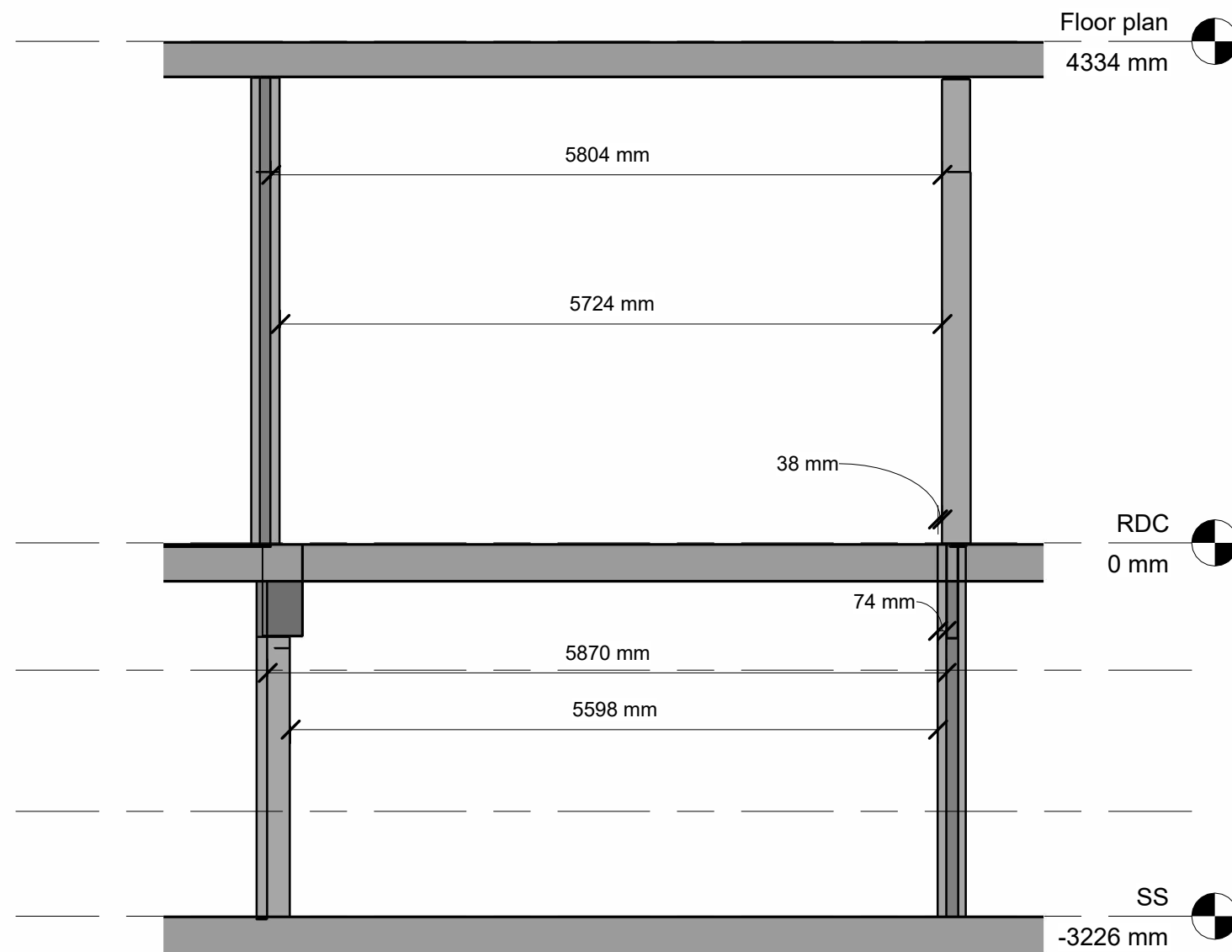

BIM INGENIERIE



21, Avenue Edouard Belin
92500 Rueil-Malmaison

SORBONNE UNIVERSITE

PHASE : DCE

Coupe 2

EXISTANT 4

Date	05/02/2025	Indice: C Echelle Comme indiqué		
Dessiné par	F.Y			
Vérifié par	B.T			

30/01/2025 09:53:59